ÉCS KÖZSÉG

TELEPÜLÉSSZERKEZETI TERV

M 1:4 000

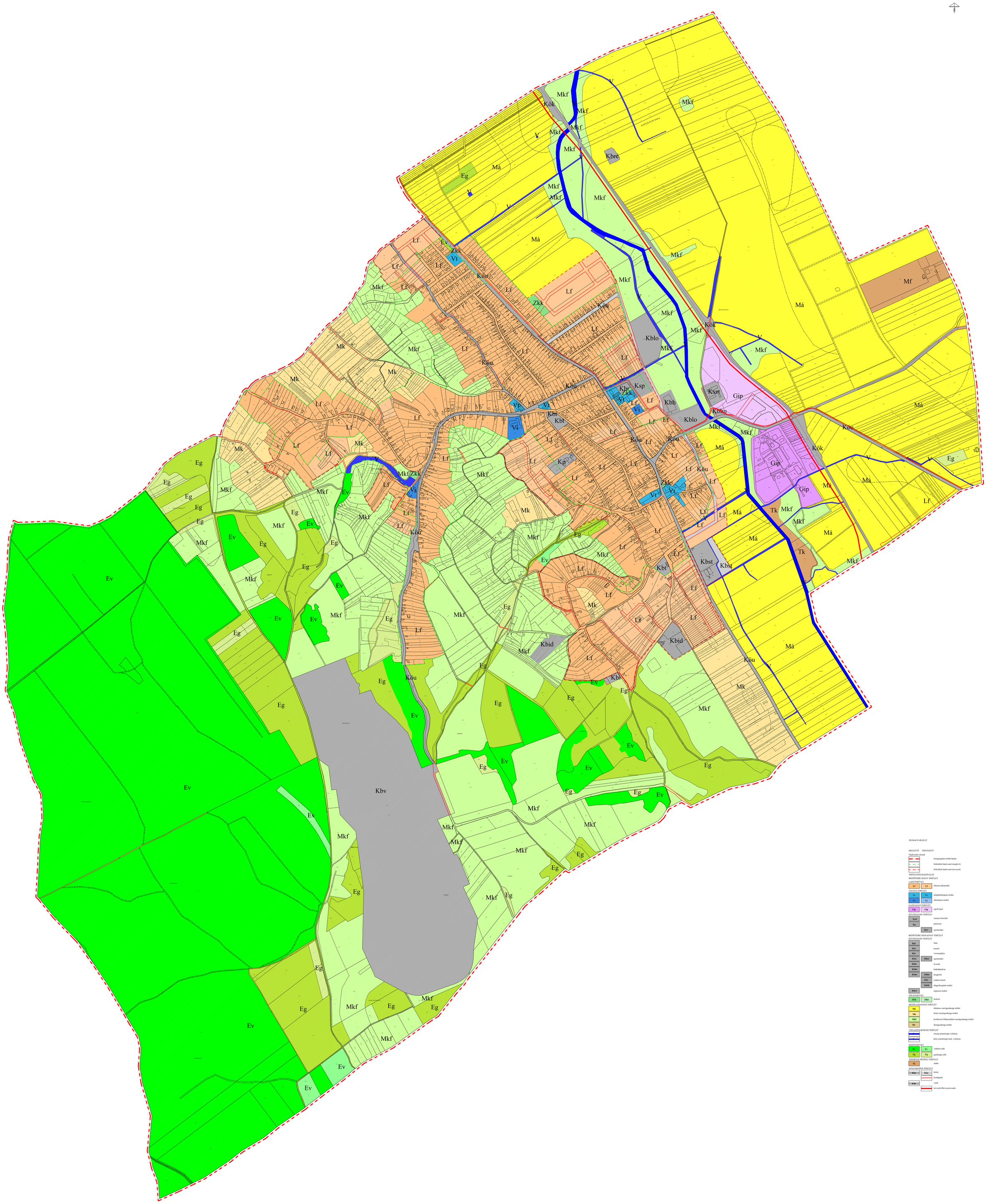

JELMAGYARÁZAT

MEGLÉVŐ TERVEZETT

Tájkontroll elemek

- kitüntetett hatóvonal (meglévő)
- kitüntetett hatóvonal (tervezett)

TERÜLETFELHASZNÁLÁS

BEÉPÍTÉSRE SZÁNT TERÜLET

LAKÓTERÜLET

- Lf — falusias lakóterület

VEGYES TERÜLET

- Vt — településközponti terület
- Vi — intézményi terület

GAZDASÁGI TERÜLET

- Gip — egyéb ipari

KÜLÖNLEGES TERÜLET

- Kszt — szennyvíztisztító
- Kp — pincesort
- Ksf — sportterület

BEÉPÍTÉSRE NEM SZÁNT TERÜLET

KÜLÖNLEGES TERÜLET

- Kbi — tőzér
- Kbt — temető
- Kbv — versenypálya
- Kbst — sportterület
- Kblo — kovarda
- Kbhu — hulladékudvar
- Kbho — horgászó
- Kbr — rendezvénytér
- Kbid — idegenforgalmi terület
- Kbré — régészeti terület

ZÖLDTERÜLET

- Zkk — kiskert

MEZŐGAZDASÁGI TERÜLET

- Má — általános mezőgazdasági terület
- Mk — kertes mezőgazdasági terület
- Mkf — korlátozott felhasználású mezőgazdasági terület
- Mf — farmgazdasági terület

VÍZGAZDÁLKODÁSI TERÜLET

- vízvegy jelentőségű vízfolyás
- helyi jelentőségű árok, vízfolyás

ERDŐTERÜLET

- Ev — védelmi erdő
- Eg — gazdasági erdő

TERMÉSZETKÖZELI TERÜLET

- Tk — sziget

KÖZLEKEDÉSI TERÜLET

- Köu — közút
- Köu — kerékpárút
- Kök — vasút
- tervezett főút nyomvonala

ÉCS KÖZSÉG ÖNKORMÁNYZAT KÉPVISELŐ-TESTÜLETÉNEK
7/2021. (VI.16.) ÖNKORMÁNYZATI HATÁROZATÁVAL ELFOGADOTT,
122/2023. (XII.21.) HATÁROZATÁVAL ÉS
71/2025. (IX.24.) HATÁROZATÁVAL MÓDOSÍTOTT
TELEPÜLÉSSZERKEZETI TERV EGYSÉGES SZERKEZETI TIBEN.