ÉCS KÖZSÉG
TELEPÜLÉSSZERKEZETI TERV
M 1:4 000

É

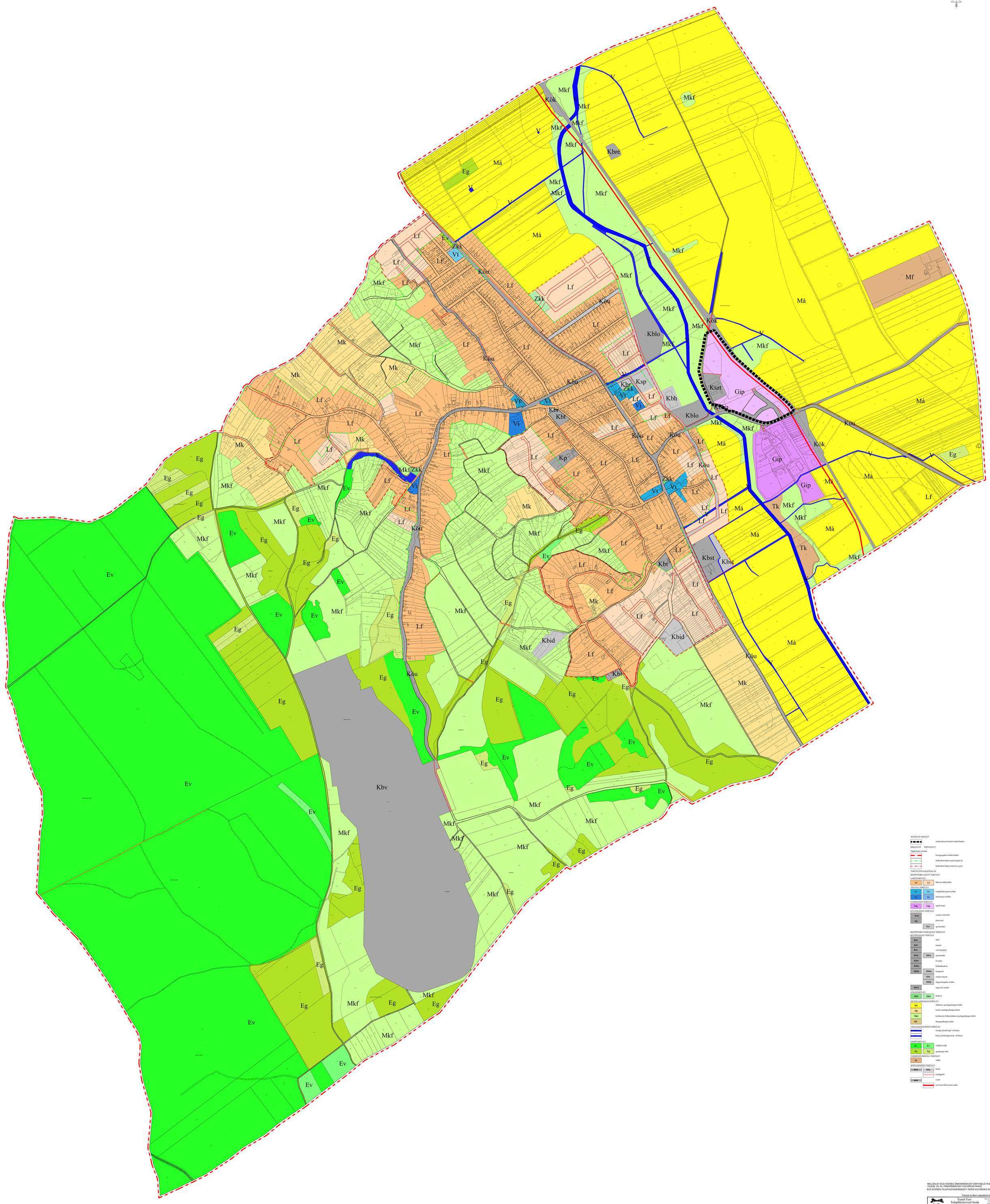

JELMAGYARÁZAT

módosításoval érintett terület határa

MEGLÉVŐ – TERVEZETT

Tájékoztató elemek

közigazgatási terület határa

belterületi határvonal (meglévő)

belterületi határvonal (tervezett)

TERÜLETFELHASZNÁLÁS

BEÉPÍTÉSRE SZÁNT TERÜLET

LAKÓTERÜLET

Lf — falusias lakóterület

VEGYES TERÜLET

Vt — településközponti terület

Vi — intézményi terület

GAZDASÁGI TERÜLET

Gip — egyéb ipari

KÜLÖNLEGES TERÜLET

Kszt — szennyvíztisztító

Kp — pincesort

Kst — sportterület

BEÉPÍTÉSRE NEM SZÁNT TERÜLET

KÜLÖNLEGES TERÜLET

Kht — lőtér

Kkt — temető

Kkv — versenypálya

Khsz — sportterület

Khbo — lovarda

Khbk — hullaházkocsiszín

Khko — horgászó

Khr — rendezvénytér

Khid — idegenforgalmi terület

Khrf — régészeti terület

ZÖLDTERÜLET

Zkk — közkert

MEZŐGAZDASÁGI TERÜLET

Má — általános mezőgazdasági terület

Mk — kertes mezőgazdasági terület

Mkf — korlátozott felhasználású mezőgazdasági terület

Mf — farmgazdasági terület

VÍZGAZDÁLKODÁSI TERÜLET

térségi jelentőségű vízfolyás

helyi jelentőségű árok, vízfolyás

ERDŐTERÜLET

Ev — védelmi erdő

Eg — gazdasági erdő

TERMÉSZETKÖZELI TERÜLET

Tk — szőlős

KÖZLEKEDÉSI TERÜLET

Köu — közút

kerékpárút

Kök — vasút

tervezett főút nyomvonala

MELLÉKLET ÉCS KÖZSÉG ÖNKORMÁNYZAT KÉPVISELŐ-TESTÜLETÉNEK 75/2020. (IX. 9.) ÖNKORMÁNYZATI HATÁROZATÁHOZ
ÉCS KÖZSÉG TELEPÜLÉSSZERKEZETI TERVE EGYSÉGES SZERKEZETBEN.

Készült az állami alapadatok felhasználásával.

Trend-Terv Kft.	Trend-Terv Településtervező Iroda 9023 Győr, Szabadság u. 8. I/3. +36 96/ 520-520 trendterv@trendterv.hu		
Felelős tervező: Gyarfás Hunnett településtervező T/ 01-0442	Megrendelő: Écs Község Önkormányzata 9085 Écs, Fő u. 94.	Dátum: 2020.09.14.	
		Szám: M -1/ 4.1002	
	Megrendelés tárgya: Écs településszerkezeti terv szerkezetének módosítása	Munkaszám: TT_0.2016	
Felelős vezető: Orlóczi Anita okl. Településmérnök	Rajz megnevezése: Településszerkezeti terv	Verzió: szerkezet	
		Rajzszám: TSZT/M3	